

PLANTA GERAL - PATAMARES

1/200

LEGENDA DE PISO:

ÁREA DO PROJETO A= 9.393,24 m ²	APARELHOS DE GINÁSTICA
CAÇADA EXTERNA A= 1.134,98 m ²	PARQUE INFANTIL
ÁREA VERDE A= 2.941,74 m ²	EIXO DO VLT

Os 5 patamares estão divididos por temáticas:
 Patamar 1 - Memória;
 Patamar 2 - Convívio;
 Patamar 3 - Festividades;
 Patamar 4 - Recreio;
 Patamar 5 - Contemplação e Mirante.

A área total do Projeto é de 10.531,22 m², computada a partir da somatória da área da praça, com 9.393,24 m² e a calçada de acesso, paralela ao VLT e à nova Av. Cel. Escolástico, com 1.134,98 m².

QUADRO DE MATERIAIS

LEGENDA	DESCRIÇÃO
①	PISO EM CONCRETO PIGMENTADO COM JUNTA DE DILATAÇÃO
②	PISO EM CIMENTO QUEIMADO
③	PISO EM CONCRETO COM BORDA EM GRANITO
④	PISO DE SOLO-CIMENTO PIGMENTADO
⑤	PISO EMBORRACHADO ANTI-IMPACTO
⑥	PISO DE AREIA OU EMBORRACHADO

OBS.: CARAMANCHÃO SERÁ EM MADEIRA DE LEI ENVERNIZADA E TRATADA; OS BANCOS SERÃO DE CONCRETO OU CONCRETO COM ASSENTO RIPADO DE MADEIRA TRATADA; AS ESCADAS E ESCADARIAS TERÃO FILETE DE 10 CM EM GRANITO ANTI-DERRAPANTE; AS DIMENSÕES DEVEM SER VERIFICADAS NO LOCAL.

Ventos Predominantes: N e NE

O projeto do Largo do Rosário para Cuiabá-MT, surge a partir da necessidade de se dar um novo uso para uma área em processo de degradação contínua nas últimas décadas. As intervenções urbanas propostas pela mobilidade urbana centrada no VLT resultarão numa maior acessibilidade ao Centro Histórico da capital, tendo o transporte público uma importância estratégica nesse processo de planejamento. Assim, o Largo do Rosário possibilitará novos lugares para as pessoas (pedestres), valorizando a paisagem urbana do Centro Antigo, promovendo espaços qualitativos, com mobiliário adequado, acessível e arborizado.

O projeto recria a memória do "Caminho Para Goiás", que havia se transformado na Av. Cel. Escolástico desde meados do Séc. XX. Também será composto de 5 patamares principais, nivelados a cada 3 metros de altura, para amenizar os efeitos da topografia, permitindo acessibilidade, espaços para repouso e uso pelos pedestres, além do desenho de arquibancadas direcionadas para a paisagem e vista das casas antigas do Centro Histórico.

O Largo do Rosário permitirá um espaço de repouso, recreio, interação e contemplação do patrimônio cultural e arquitetônico da capital.

IMPLANTAÇÃO

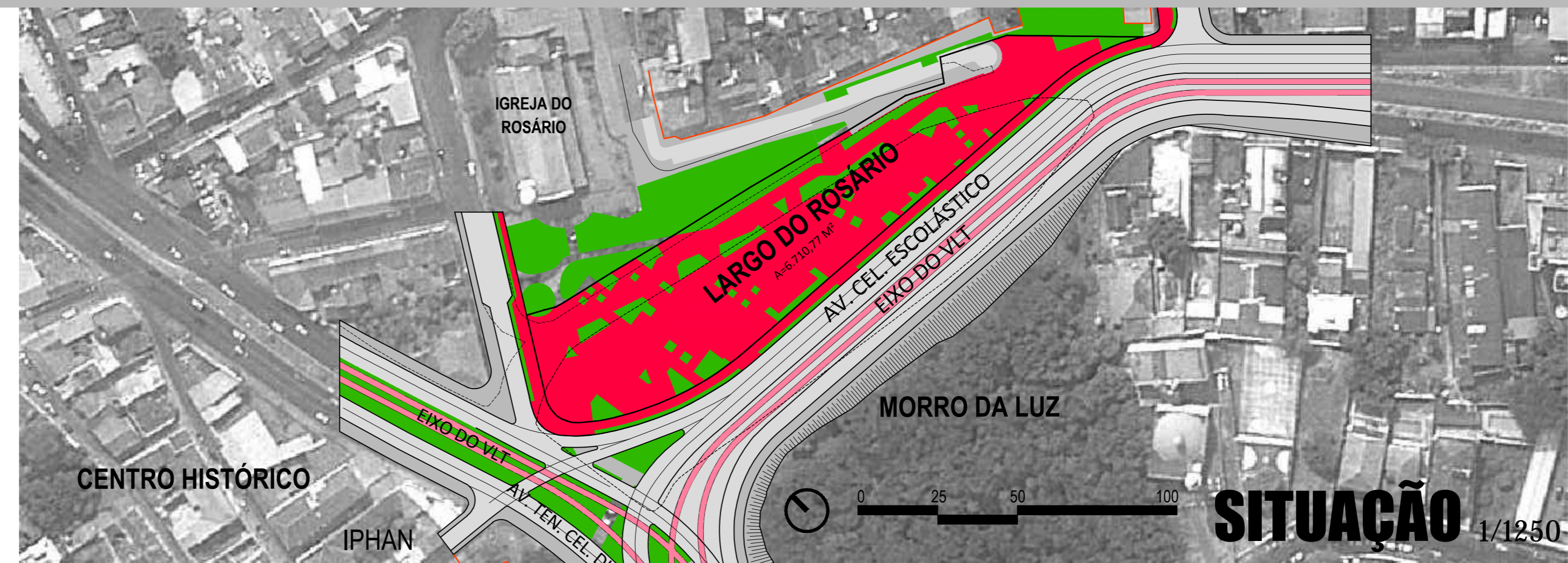

SITUAÇÃO

PROJETO EXECUTIVO DE ARQUITETURA E URBANISMO

GEOVANY J. A. SILVA
SAMIRA ELIAS
 ARQUITETURA URBANISMO SUSTENTABILIDADE

CAU: 89520-2 (83/19945-4100)
 CAU: 1335570 (83/19948-3300)

TÍTULO: LARGO DO ROSÁRIO
 LOCAL: IGR. DO ROSÁRIO CUIABÁ-MT
 QUADRA: 00 LOTE: 00 BAIRRO: CENTRO
 CIDADE: CUIABÁ-MT

ASSINATURAS:
 PROPRIETÁRIO: CONSORCIO VLT CUIABÁ - VAZEA GRANDE
 PROJETO DE ARQUITETURA: GEOVANY JOSÉ A. SILVA / SAMIRA ELIAS

ÁREAS (m²):
 ÁREA DO PROJETO: 9.393,24m²
 TERRENO: 6.524,08m²
 ÁREA CONSTRUÍDA: 2.725,27m²
 ÁREA VERDE DO PROJETO: 2.941,74m²

ÁREAS DE CALÇAMENTO (ACCESSES):
 CALÇAMENTO EXTERNO: 1.134,98m²
 ÁREA CONSTRUÍDA: 258,15m²
 ÁREA VERDE CALÇADA: 238,47m²

ÁREA DE PROJETO TOTAL: 10.531,22m²
 ÁREA CONSTRUÍDA (TOTAL): 2.983,42m²
 ÁREA VERDE: 2.941,74m²

L.A.: 0,0%
 T.O.: 0,0%

PROJETO DE ARQUITETURA: GEOVANY JOSÉ A. SILVA / SAMIRA ELIAS
 DATA: 01/15

FORMATO A0 ALTERADO (1188X594mm)